

7/27
土
8/18
日

プレミアム 夏休み抽選会

レシート応募で
ワクワク!
豪華商品を
プレゼント!

応募・レシート対象期間 ※応募用紙がなくなり次第終了。

投函場所 1階 中央エスカレーター横

7/27[土]~8/18[日]

当選発表 8/28[水] 1階 中央エスカレーター横

ルビットタウン中津川でのお買い上げレシート税込5,000円以上(合算可)で1口ご応募いただけます。専用の応募用紙にレシートを貼り付け、住所・氏名・電話番号・欲しい賞品をご記入の上、応募ボックスに投函してください。8/28[水]に館内にて当選された抽選番号を掲示させていただきます。

※応募は用紙1枚につき1口です。レシートの合計が税込5,000円をこえる場合でも1口となります。※レシートの分割は出来ません。※貼り付けレシートは返却いたしませんのでご了承ください。※チケット、有価証券(商品券)のお買上げ、及び一部店舗、自動販売機のお買上げは対象外とさせていただきます。※クレジットカードの明細は対象外となります。※チャージレシートは、無効とさせていただきます。※ご記入された個人情報等は当選確認のみに使用し、お客さまの同意なく第三者に提供いたしません。

下記A~Eより、ご希望の賞品を応募用紙にご記入ください。

- A JTB旅行券 ナイストリップ 1本
100,000円分
- B BALMUDA The Plate Pro 3本
- C 黒毛和牛しゃぶしゃぶ用 (10,000円相当) 9本
- D ハーゲンダッツ ミニカップセット 20本
- E ルビットタウンお買物券 (5,000円分) 50本

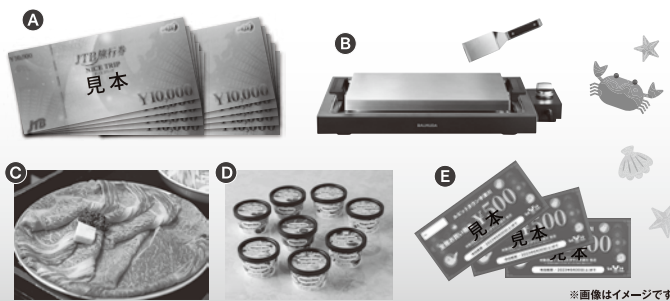

※画像はイメージです。

8/3[土]~18[日]

ゾンビパニック

ルビットタウン中津川に
ゾンビ屋敷があらわれた!
暑い夏に背筋が凍る、
わくわくドキドキ体験をしよう!

参加条件 当日の税込1,000円以上(合算可)のお買い上げレシートをご呈示のお客さままたは1人1回税込200円

時間 ①10:30~12:30 ②13:30~18:00
※8/12[月・休]・13[火]は20:00まで
※最終日のみ17:00まで

場所 1階 イベント広場



※イベントは予告なく変更または中止となる場合がございます。予めご了承ください。※写真はイメージです。

LuVIT & 六斎市

おさんぽ
スタンプラリー

六斎市で2カ所、ルビットタウン中津川で1カ所、計3つのスタンプを集めてルビットタウン中津川の2階SHOEBAG前特設カウンターへ行くこと……
抽選に1回チャレンジいただけます!
[プレゼント引換時間] 10:00~ なくなり次第終了となります。

お1人様1枚限り スタンプの設置場所は表面をご確認ください!

今月のプレゼント

- ① 1階 ふじあいす「北海道ミニソフトクリーム(1個)」または「お好きな志「まんやき(2個)」引換券
 - ② 1階 中村屋「タビオカミルクティー(1杯)」引換券
 - ③ 1階 ここまる「五平餅(2本)」引換券
- 各店先着100名さま

※スタンプカード1枚につき、プレゼントは1回限りとなります。
※引換券は対象店舗にご提示ください。
※プレゼントの引換えは、六斎市当日限り有効となります。
※引換期間以降はご使用いただけません。
※プレゼントがなくなり次第終了となります。

8/
SUN 4

ひと・まちテラスで 木にふれよう

枝を好きな形に切りたり削ったり色を付けたりして、オリジナルキーホルダーを作りませんか。

時 令和6年8月4日(日) 9:30~15:00
場 ひと・まちテラス1階 活動室101a,b,c
対 どなたでも
¥ 300円(なかつがわ山の日特別価格)

なかつがわ森の木遊館(付知)でも山の日イベント開催中!

問合せ先 ひと・まちテラス 0573-66-1111(内線4522)

イベントの詳細は二次元コードをご覧ください。



WRC FORUMS RALLY JAPAN 2024 11.21~24

ラリージャパン2024応援イベント with六斎市の開催

8月の六斎市でラリージャパン2024を盛り上げるために、PRイベントを開催します。ラリージャパン2024のPR展示、はたらく車の展示などを予定していますので、ぜひお立ち寄りください。

と き:8月4日(日) 9:30~13:00

と ころ:JAひがしみの中津川支店駐車場

内 容:○ラリージャパン2024開催PR

・PR動画放映

・ノベルティグッズプレゼント

○はたらく車展示



か の う よ う ファミリー コンサート 加納 洋 Family Concert

●15:00開演 ●会場 ひとまちテラス ステージ

8/
SAT 3

本町夕涼み

令和6年 17:00~21:00
8月3日(土) 中津川市本町通り

中山道中津川宿の情緒豊かな街並み
夜は常夜灯で一段とノスタルジックな趣き
夜の中山道で古いと食事を楽しむイベントです

占
・手相鑑定はちむすび
・リリーのタロット占い&数秘術
・temptation glass 動物占い、耳占い
・そら氣功研究所 オーラ鑑定、チャクラ開き
・fanakoのお悩み相談 LAB シャーマン直伝占術
・anahata☆ホロスコープ and more...

食

本町広場で開催
・ないき商店(各種お弁当)
・大鋸酒店(ビアガーデン)
・て〜る珈琲(自家焙煎珈琲)
・M&M(メルス&マサラカリス) (焼きそば、唐揚げetc)
・MAGIC ISLAND(岐阜羽鳥名物なますバーガー、ステーキボール丼)
・banana ナース(ホットドッグ、だし巻きドッグetc)
・DEAR DEER(鹿肉バーガーetc)
・gruppo(クレープドリンクなど) and more...

駐車場のご案内(16:00~22:00)
・本町整形外科様(旧つねだ整形外科)
・トカイ薬局様

主催:本町商店振興組合 中山道こまちの会



イベント情報

8/
SUN 4

ちびっこ夏祭り

本町にある夏祭りイベントブースで
ミニゲームにチャレンジして景品を
ゲットしよう!

イベント時間

10:00~12:00

[参加券配布時間 10:00~]

受付 六斎市総合案内所
●参加券を配布します

場所 中山道大鋸付近

対象 小学生以下



みんな来てね!

先着200名

地域ラボ・中津川

場所:ひと・まちテラス向かい 日曜 Lab.

8/
SUN 4

岐阜大学社会システム経営学環「地域ラボ・中津川」では、毎月
の六斎市に合わせて、岐阜大学の先生や地元ゲストを招きトーク
イベント「日曜Lab.」を開催しています。開催場所は地域ラボ・中
津川(ひと・まちテラス 向かい)です。六斎市で買った食べ物や飲
み物を片手に、ふらっと遊びにお越しください。

イベントタイムライン

入退室自由 参加無料

10:00~11:10

もっと知りたい!中津川
移住者から見た中津川の魅力

ゲスト:星谷 奈美氏
(岐阜大学社会システム経営学環
地域ラボ・中津川 支援員)



星谷 奈美

11:30~12:40

岐阜大学社会システム経営学環における
ビジネスデザイン実習とは?



市 来 寄 治

ゲスト:市来 寄 治 氏
(岐阜大学社会システム経営学環 准教授)

※予告なく変更となる場合があります。